

Mme GARAUD Géraldine

Route du Puy

81000 ALBI

REFERENCES DU PATIENT	
NOM	AS003 AESM
SEXE	F
DATE DE NAISSANCE	08.06.1970
PROFESSION	Enseignante
PATHOLOGIE	Pathologie inconnue
MOTIF DE LA CONSULTATION	Fatigue vocale
ANAMNESE	douleurs aux ATM Mode d'apparition - progressif - insidieux aggravation - charge vocale importante surmenage + utilisation intensive du téléphone stress >

AUTOEVALUATION	
SCORE	10/25 - Gêne marquée
QUESTIONNAIRE	<ul style="list-style-type: none">• 2/5 - Je ressens souvent un inconfort vocal.• 2/5 - Je me sens souvent fatigable vocalement.• 3/5 - Je me sens assez limité(e) dans ma capacité à parler fort et/ou à faire monter ma voix dans les aigus.• 1/5 - Ma voix est désagréable en permanence (soufflée, voilée, éraillée, bruitée, nasale).• 2/5 - Ma voix est souvent mal adaptée.

ENDURANCE			
INDICATEURS		NORME	BILAN
TEMPS PHONATOIRE	/a/ tenu	Durée > 10 s	6.6s

MAXIMUM			
RAPPORT S/Z	/s/ et /z/ tenu	$0.5 < Rapport < 1.5$	1.25
RAPPORT A/Z	/a/ et /z/ tenu	$0.5 < Rapport < 1.5$	0.86

INSTABILITE			
INDICATEURS		NORME	BILAN
INSTABILITE HAUTEUR	/a/ tenu	< 1	2.29
INSTABILITE INTENSITE	/a/ tenu	< 1	0.69

ALTERATION DE LA VOIX			
INDICATEURS		NORME	BILAN
ALTERATION DE L'ATTAQUE	/a/ tenu	< 1	12.09
RAPPORT BRUIT/SIGNAL	/a/ tenu	< 1	1.50
PAUVRETE HARMONIQUE	/a/ tenu	< 1	1.78

SPECTROGRAMME DU /A/ TENU

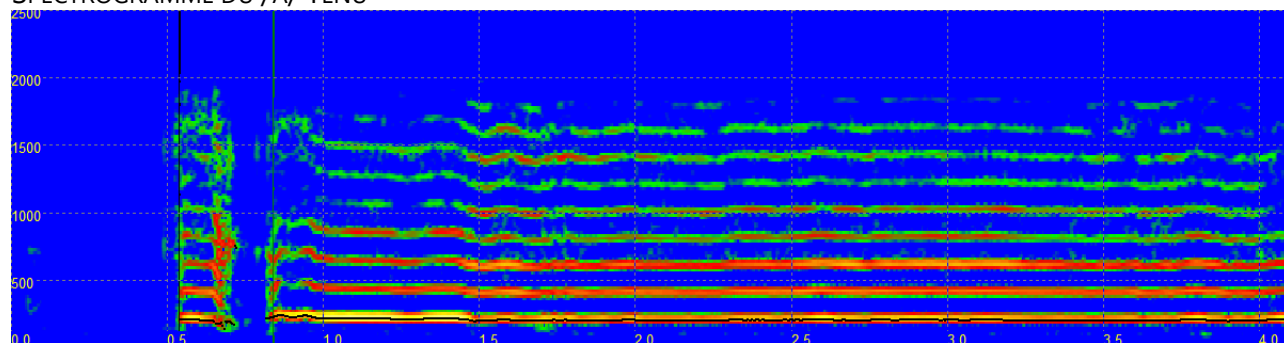

PUISSANCE DU /A/ TENU

Femme, 50 ans, 0 - VOIX NORMALE (AS003)

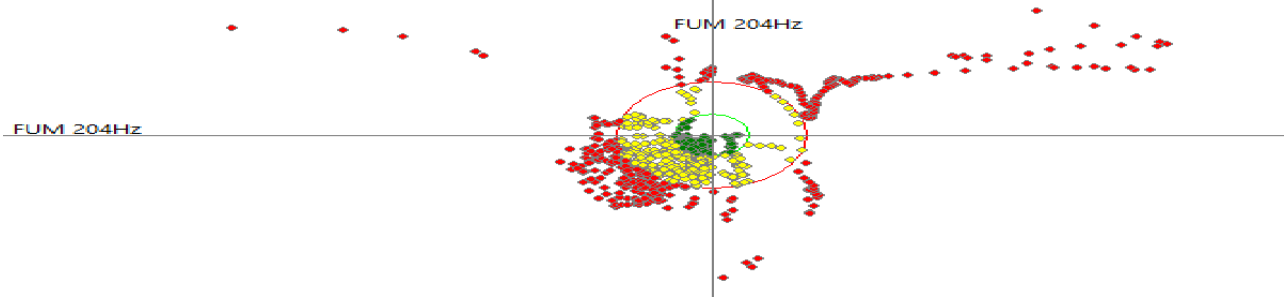

HAUTEUR			
INDICATEURS		NORME	BILAN
FONDAMENTAL USUEL MOYEN	<i>Voix conv.</i>	Homme : 75-145 Hz Femme : 170- 250 Hz	187 Hz
ETENDUE VOCALE	<i>Voix conv.</i>	Au moins 8 demi-tons	7.7 1/2 tons
	<i>Voix chantée (sirène)</i>	Au moins 14 demi-tons	13.7

HISTOGRAMME DU FONDAMENTAL USUEL MOYEN ET ETENDUE VOCALE

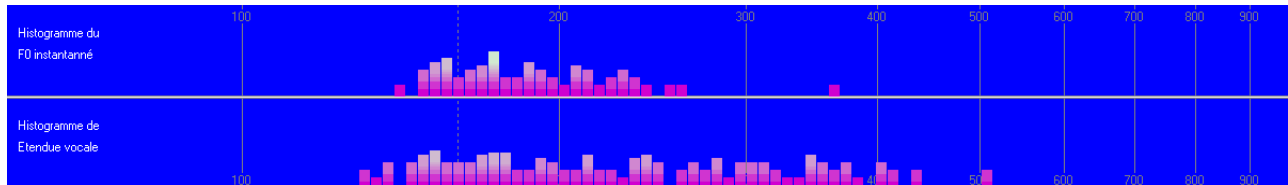

PHONETOGRAMME DE LA VOIX

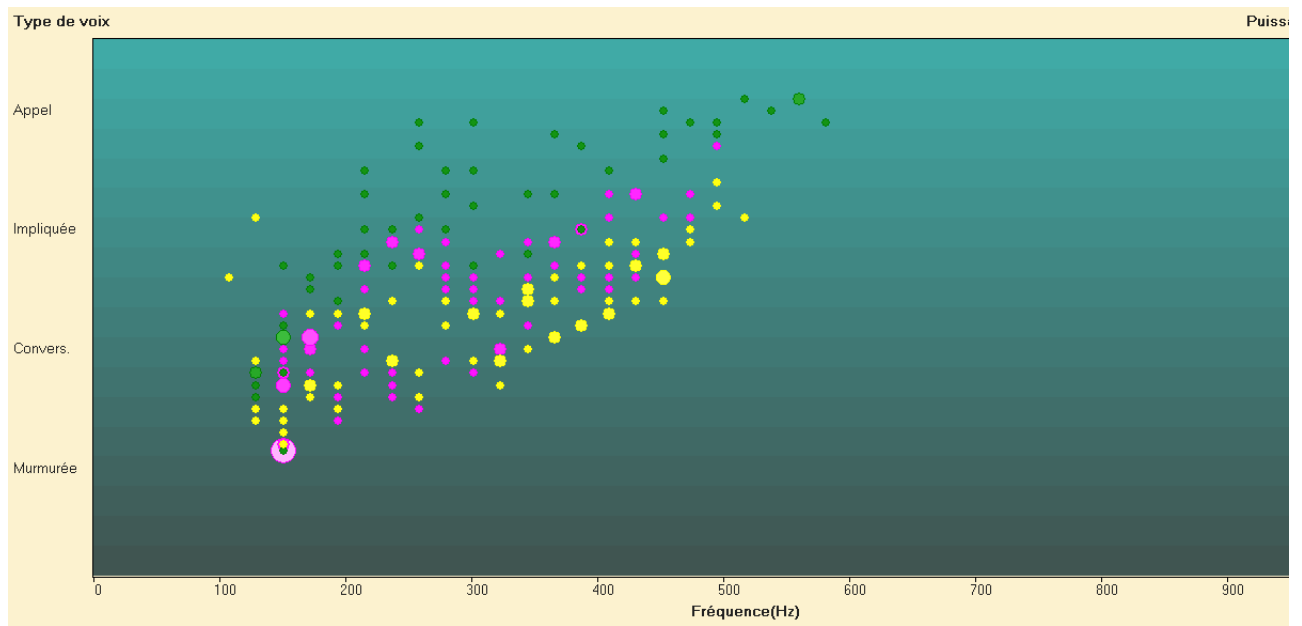

Fiche générée par VOCALAB 4.1 le 16/02/2020